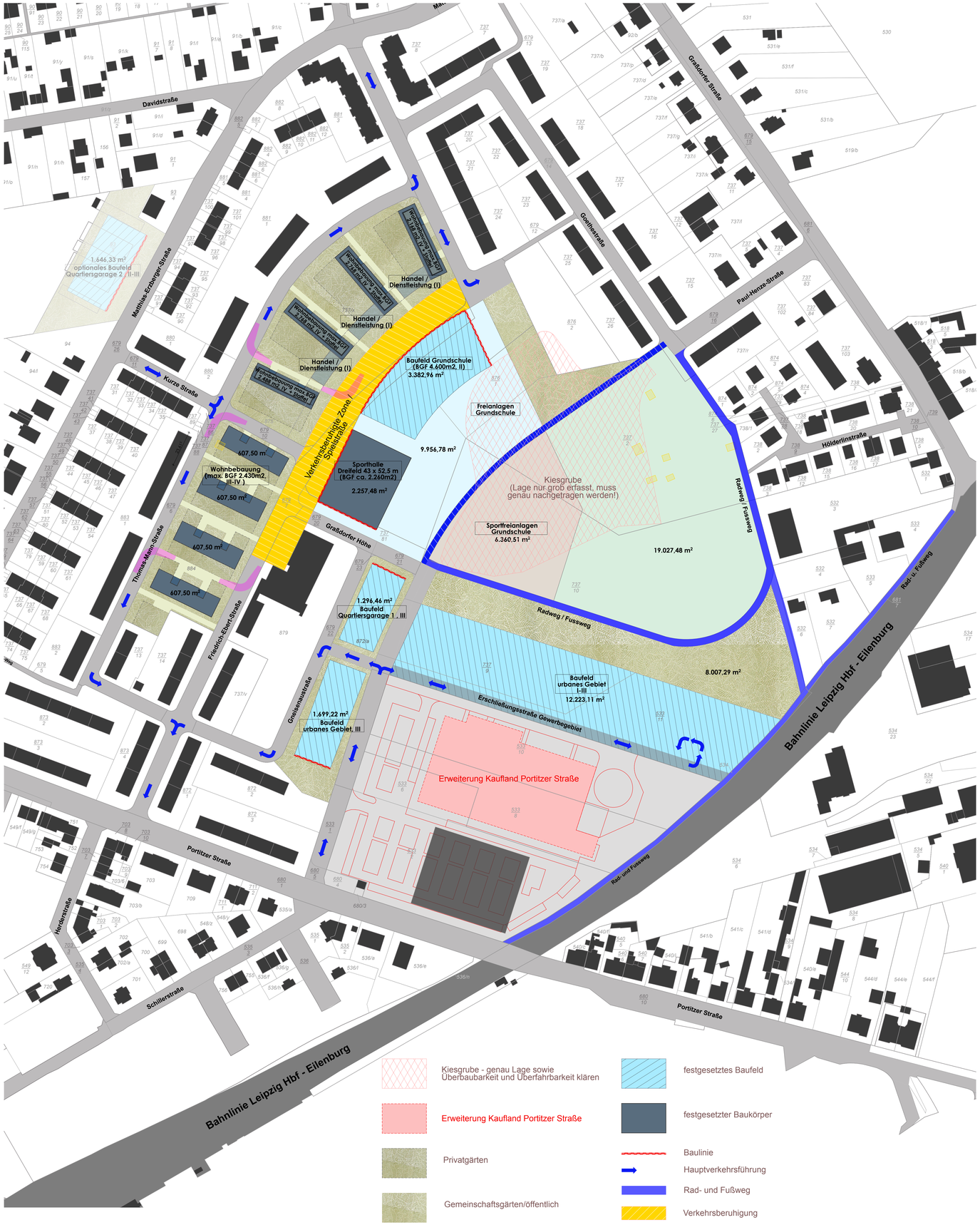

Genossenschaft Vonovia
Flur 884

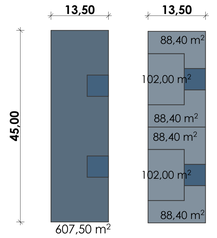

Dreispänner mgl.
4 Etagen = 2.430,00 m2 /24WE
3 Etagen = 1.822,00 m2 /18WE

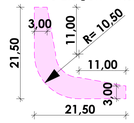

Feuerwehr-
schleppkurve

Genossenschaft
Wota, Flur 737/x

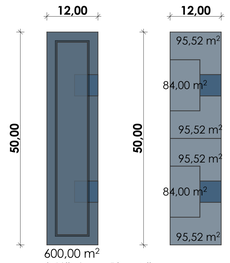

3 Blöcke a 50 m Länge
4 Etagen = 2.400 m2 /24WE
3 Etagen = 1.800 m2 /18WE
+ 1 Staffelgeschoss 368 m2

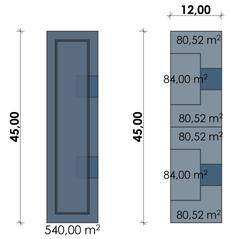

1 Block a 45 m Länge
4 Etagen = 2.160 m2 /24WE
3 Etagen = 1.080 m2 /18WE
+ 1 Staffelgeschoss 328 m2

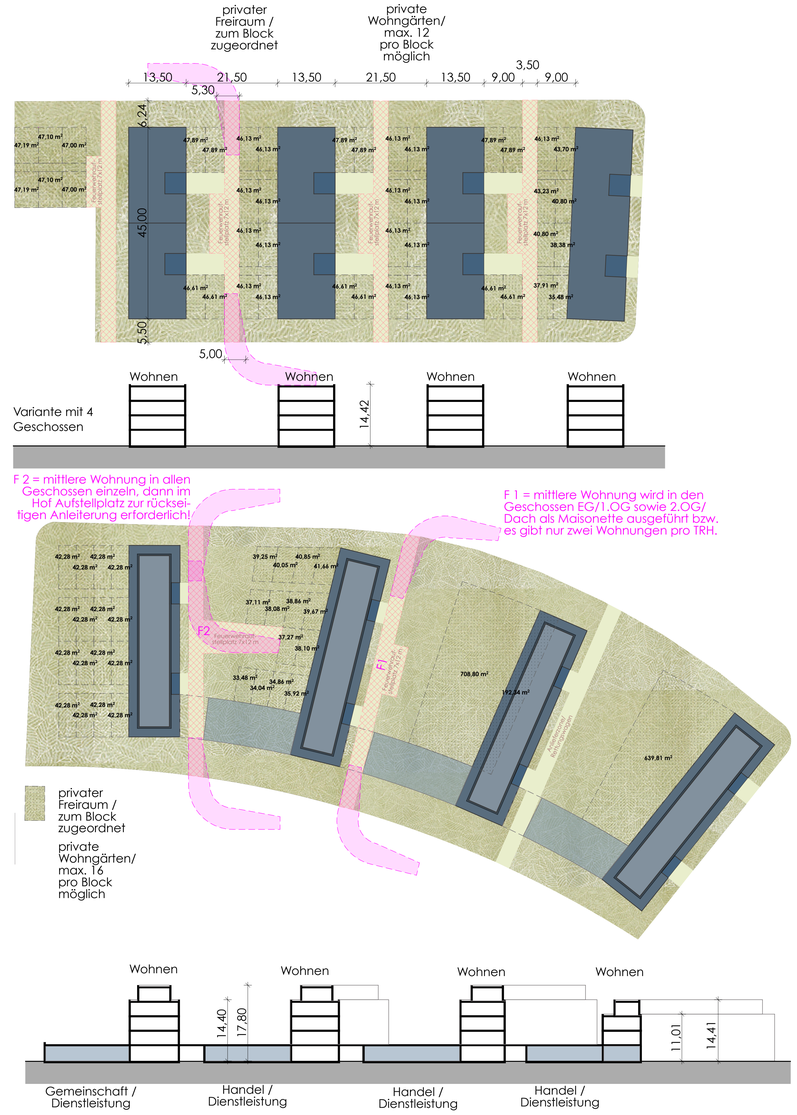

Quartiersgarage

Baufeld Quartiersgarage 1 , III

1.296,46 m²

- max. 3 x 1.296,46 m2 = 3.889,38 m2
- 25 m2 entsprechen ca. 1 Parkplatz
- bei 3.889,38 m2 sind max. 155 Parkplätze mgl.

Quartiersgarage

Baufeld Quartiersgarage 2 , II-III

1.646,33 m²

- max. 3 x 1.646,33 m2 = 4.938,99 m2
- 25 m2 entsprechen ca. 1 Parkplatz
- bei 4.938,99 m2 sind max. 197 Parkplätze mgl.

Mit 2 Quartiersgaragen und einer dreigeschossigen Bauweise können ca. 350 Parkplätze geschaffen werden. Von den 3 Standorten sollen nur 2 umgesetzt werden. Die Festlegung der endgültigen Standorte muss noch getroffen werden.

Baufeld urbanes Gebiet, III

1.696,48 m²

Objekt
Schulcampus Ebertwiese
Stadt Taucha,

Auftraggeber
Stadtverwaltung Taucha, FB Bauwesen
Schloßstraße 13
04425 Taucha

Architekt
KHM architekten
Hinrichsenstraße 3
04105 Leipzig
Tel. 0341 2157816
mail@khm-architekten.de

Fachplaner

Uebersicht

Planbezeichnung
Entwicklung eines städtebaulichen Strukturplanes zum Campus Ebertwiese
städtebaulicher Entwurf - Änderung 08.02.2024

Leistungsphase

Datei: 220905_Grundlage_B-Plan_Taucha			Blattnr.: 0.001
gezeichnet: sm	Datum: 08.02.2024	Format: DIN A0	Maßstab: 1 : 1000